



# Kennzahlen, Daten, Fakten 2023

**Für die Menschen in der Region!**  
gestalten - verwalten - begleiten



## **Impressum**

### **Medieninhaber und Herausgeber:**

Bezirkshauptmannschaft Rohrbach  
4150 Rohrbach-Berg | Am Teich 1

Tel.: (+43 7289) 8851-0

Fax: (+43 7289) 8851-269399

E-Mail: [bh-ro.post@ooe.gv.at](mailto:bh-ro.post@ooe.gv.at)

Internet: [www.bh-rohrbach.gv.at](http://www.bh-rohrbach.gv.at)

Redaktion: Bezirkshauptmann Mag. Valentin Pühringer

Fotos: Land OÖ, BH Rohrbach

Informationen zum Datenschutz finden Sie unter:

<https://www.land-oberoesterreich.gv.at/datenschutz>



## VORWORT DES BEZIRKSHAUPTMANNES



Sehr geehrte Kundinnen und Kunden!

Mit der aktuellen Broschüre „Kennzahlen, Daten und Fakten 2023“ dürfen wir Sie über das vielfältige und umfangreiche Leistungsspektrum der Bezirkshauptmannschaft informieren.

Seit 1. August 2023 darf ich die Bezirkshauptmannschaft Rohrbach als Nachfolger von Hofrätin Dr.<sup>in</sup> Wilbirg Mitterlehner leiten. Nach mehreren außergewöhnlichen Jahren aufgrund der Pandemie war das Jahr 2023 von einer Phase der Konsolidierung und Wiedererreichung des Normalzustandes geprägt.

Wie auch in den Vorjahren sind wir stets bemüht, die Anliegen und Wünsche unserer Bürgerinnen und Bürger schnellstmöglich und im Interesse aller beteiligten Personen und Institutionen zu erledigen.

Wir sehen uns als regionalen qualitäts- und wirkungsorientierten Dienstleister in der Region. Die vorgelegten Zahlen zeigen ein entsprechendes Bild, wo die Bezirkshauptmannschaft überall zum Wohle der Menschen in unserem Bezirk tätig ist.

Freundliche Grüße

Mag. Valentin Pühringer

# DIE BEZIRKSHAUPTMANNSCHAFT ROHRBACH

## 123 Mitarbeiterinnen und Mitarbeiter

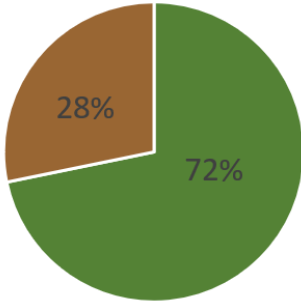

■ weiblich ■ männlich

89 Mitarbeiterinnen  
34 Mitarbeiter

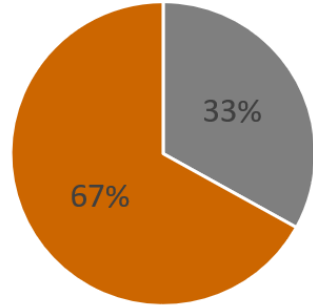

■ Vollzeit ■ Teilzeit

41 vollbeschäftigt  
82 teilbeschäftigt

## Ausbildungspersonal

- ⇒ 3 Lehrlinge
- ⇒ 1 Forstadjunkt

## Zusätzlich SHV-Geschäftsstelle

- ⇒ 17 Mitarbeiterinnen und Mitarbeiter
- ⇒ Davon 11 teilbeschäftigt

### Viele Kundenkontakte

- ⇒ persönlich
- ⇒ telefonisch
- ⇒ elektronisch

**126.048 gefahrene  
Kilometer im Außendienst**

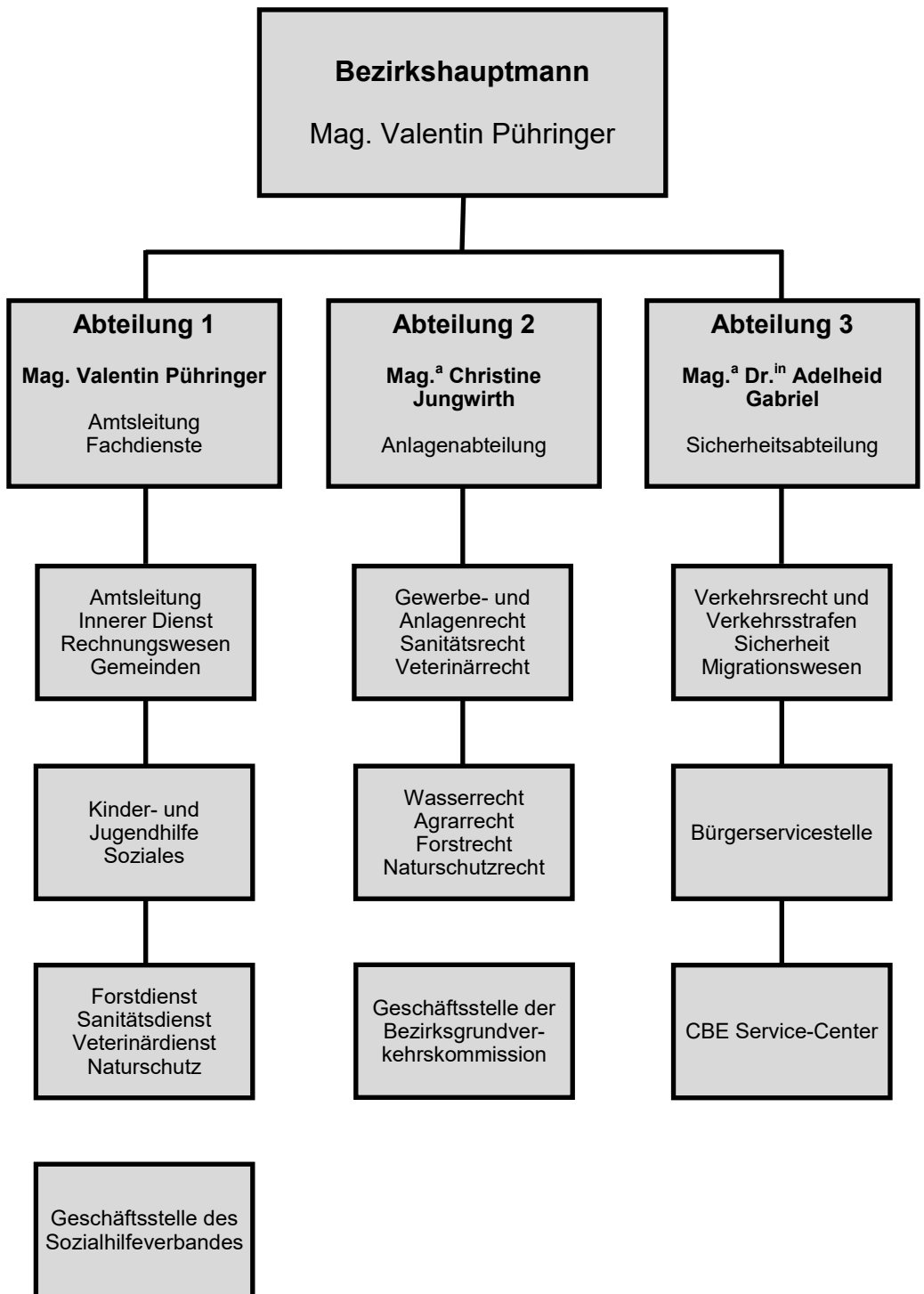

# **AUFGABEN DER BEZIRKSHAUPTMANNSCHAFT ROHRBACH**

## **Gesundheit**

Sicherstellung flächendeckender Gesundheitsversorgung, Schutzimpfungen, Verhütung und Bekämpfung übertragbarer Krankheiten, medizinische Versorgung Drogenabhängiger bzw. Substitution, Beobachtung der gesundheitlichen Entwicklung von Kindern und Jugendlichen, Rahmenbedingungen im Gesundheitsbereich, Sachverständigendienste

## **Soziales**

Sozialhilfe, Pflegevorsorge, Geschäftsstelle des Sozialhilfeverbandes, Sozialberatung, Heimaufnahmen, Mobile Dienste, Chancengleichheit (Menschen mit Beeinträchtigung)

## **Kinder- und Jugendhilfe**

Erziehungshilfe, Pflege- und Adoptivkinder, Rechtliche Vertretung, Unterhaltsvertretung, Förderung und Entlastung von Familien, Eltern- und Mutterberatung

## **Ernährungssicherheit und Veterinärwesen**

Sicherstellung der Qualität der im Verkehr befindlichen Lebensmittel, Tierseuchenüberwachung und -bekämpfung, Tiergesundheitsdienst, Veterinärmedizinischer Sachverständigendienst

## **Bildung und Gesellschaft**

Kinderbetreuung, Pflichtschulangelegenheiten, Sport

## **Sicherheitswesen**

Passwesen, Waffenwesen, Schieß- und Sprengmittelwesen, Versammlungs- und Vereinswesen, Sicherheitspolizei, Migrations- und Niederlassungswesen, Verwaltungspolizei, Krisen- und Katastrophenschutzmanagement, Staatsbürgerschafts- und Personenstandswesen, Jugendschutz, Tierschutz, Glücksspielgesetz

## **Inneres und Kommunales**

Gemeindehaushaltswesen, Gemeindepersonal und -aufsicht, Wahlen

## **Verkehr**

Straßenrecht, Straßenverkehrs- und Kraftfahrwesen, Feuerwehrwesen, Schifffahrt, Luftfahrt, Führerscheinwesen

## **Natur- und Landschaftsschutz**

Bewilligungen, Förderungen, Sachverständigendienst

## **Anlagen-, Umwelt-, Wasserrecht und Wirtschaft**

Energierecht, Betriebsanlagenrecht, Mineralrohstoffgesetz, Gewerbeberechtigungen, Wasserversorgung, Abwasser, Kleinkraftwerke, Apothekengesetz, Bäderhygiene-gesetz, Verkehrsgewerbe, Denkmalschutz, nachhaltige Standort- und Wirtschaftsentwicklung

## **Land- und Forstwirtschaft**

Forstwirtschaft, Forstliche Förderung, Grundverkehr, Jagd, Fischerei

# DIE GEMEINDEN DES BEZIRKES ROHRBACH

## GEMEINDEWAPPEN





# DATEN AUS DER GEMEINDEPRÜFUNG

Der Bezirk Rohrbach hat seit 1. Jänner 2019 **37 Gemeinden** und **4 Gemeindeverbände**, die von der Bezirkshauptmannschaft Rohrbach geprüft werden.

Jede Gemeinde und jeder Gemeindeverband muss einmal jährlich einen **Voranschlag** und einen **Rechnungsabschluss** erstellen. Von der Bezirkshauptmannschaft Rohrbach werden jährlich **41 Voranschläge** und **41 Rechnungsabschlüsse** geprüft.

Unter bestimmten Voraussetzungen sieht die Oö. Gemeindeordnung 1990 vor, dass ein Nachtragsvoranschlag erstellt werden muss.

## Gemeindebudget des Bezirkes Rohrbach laut Rechnungsabschlüsse

### Einzahlungen

2022		145.043.000
2021		133.561.500
2020		123.588.500

### Auszahlungen

2022		140.336.100
2021		131.144.700
2020		123.542.200

# HÄRTEAUSGLEICHSFONDS

Gemeinden, die ihren Haushalt nicht selbständig ausgleichen können, werden auf die Einhaltung der Härteausgleichsfondskriterien geprüft. Diese Prüfung wurde 2021 und 2022 pandemiebedingt ausgesetzt.

Im Jahr 2023 wurden 15 Gemeinden aus dem Bezirk Rohrbach Mittel aus dem Härteausgleichsfonds (HAF) – Verteilvorgang 1 bewilligt. Weitere 4 Gemeinden beantragten Mittel aus dem Härteausgleichsfonds – Verteilvorgang 2.

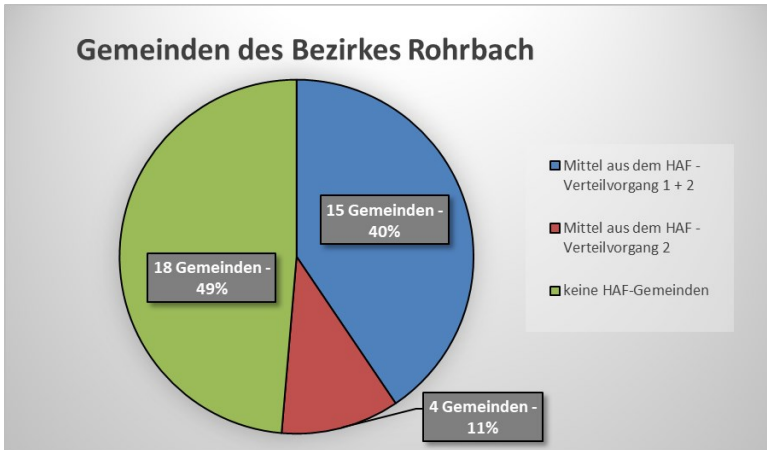

## HAF - Verteilvorgang 1:

Mittel aus dem Härteausgleichsfonds - Verteilvorgang 1 sind gemäß den Richtlinien der Gemeindefinanzierung Neu zur Sicherstellung des Haushaltsausgleichs heranzuziehen.

## HAF - Verteilvorgang 2:

Mittel aus dem Härteausgleichsfonds - Verteilvorgang 2 sind gemäß den Richtlinien der Gemeindefinanzierung Neu für die Eigenmittelvorsorge zur Finanzierung von investiven Einzelvorhaben heranzuziehen.

## Amtsärztliche Führerschein-Gutachten

2023		383
2022		369
2021		422

## Sonstige amtsärztliche Gutachten

2023		37
2022		61
2021		19

## Amtsärztliche Impfungen (Schutzimpfungen, Zeckenimpfungen, etc.)

2023		1.854
2022		3.448
2021		2.025

## Epidemie-Fälle (TBC, Salmonellen, Campylobacter, OHNE Covid-19)

2023		287
2022		298
2021		148

## TBC-Untersuchungen

2023		135
2022		116
2021		60

## SOZIALES & SOZIALHILFEVERBAND

### Heimaufnahmen (Unterbringung in den Bezirksalten- und Pflegeheimen)



### Teilkostentragung der Heimgebühren in Alten- und Pflegeheimen



### Sozialhilfe (laufende Bezieher/innen – Anzahl der Haushalte)



### Chancengleichheitsgesetz (Mobile Betreuung und Hilfe)



# KINDER- UND JUGENDHILFE

## Abklärung nach Gefährdungsmeldungen



## Unterstützung in der Erziehung (Anzahl der Kinder und Jugendlichen, die durch Sozialpädagog/innen, Therapeut/innen, etc. betreut werden)



## Unterhaltsvertretungen für Minderjährige (Festsetzung und Eintreibung des Unterhalts für Kinder und Jugendliche)



## Minderjährige in „Voller Erziehung“ (Unterbringung von Kindern und Jugendlichen bei Pflegeeltern oder in sozialpädagogischen Einrichtungen)



## Pflegefamilien



## Pflegekinder



# ERNÄHRUNGSSICHERHEIT & VETERINÄRWESEN

## TIERHALTUNG

### Import- / Export-Abfertigungen (Kontrolle und Ausstellung von Zertifikaten über Tiere und Tierprodukte)

2023		142
2022		113
2021		78

### Seuchenprophylaxe und Screening bei Rindern, Schafen und Ziegen (Blutproben)

2023		1.149
2022		973
2021		1.225

### Landwirtschaftliche Betriebe (inkl. Forstbetriebe)

2023		3.007
2022		2.952
2021		2.906

### Rinder (Anzahl der gehaltenen Tiere im Bezirk)

2023		66.824
2022		65.955
2021		65.557

### Schweine (Anzahl der gehaltenen Tiere im Bezirk)

2023		5.675
2022		5.699
2021		5.468

# TIERHALTUNG

## Schafe (Anzahl der gehaltenen Tiere im Bezirk)



## Ziegen (Anzahl der gehaltenen Tiere im Bezirk)



## Geflügel (Anzahl der gehaltenen Tiere im Bezirk)



## Pferde (Anzahl der gehaltenen Tiere im Bezirk)



## Farmwild

(Anzahl der gehaltenen Tiere im Bezirk)



## Kamelartige Tiere

(Anzahl der gehaltenen Tiere im Bezirk)



# FORSTDIENST

## Forsttechnische Gutachten (inkl. Stellungnahmen zu Flächenwidmungs- und Bebauungsplänen)



## Rodungen (bewilligte Rodungsfläche in m<sup>2</sup>)



## Forststraßenbau (bewilligte Projekte)



## Förderungen Waldbau





# FORSTDIENST BÖHMERWALDSCHULE

## Forstschutz - Borkenkäfer - mündliche Aufforderungen



## Forstschutz - Borkenkäfer - schriftliche Aufforderungen



## Böhmerwaldschule

### Führungen



### Besucher/innen gesamt



# GEWERBERECHT WASSERRECHT

## Gewerbeanmeldungen

2023		458
2022		398
2021		396

## Betriebsanlagenerrichtungen / Änderungen

2023		98
2022		62
2021		92

2023 wurden 21 Betriebsanlagenberatungstage durchgeführt. Diese Beratungstage sind ein Service der Bezirkshauptmannschaft Rohrbach für die Unternehmerinnen und Unternehmer im Bezirk, um Fragen im Zusammenhang mit der Errichtung, Änderung und dem Betrieb von gewerblichen Anlagen zu klären.

## Wasserrechtliche Verfahren (nur Bescheide)

2023		155
2022		134
2021		164

## Maßnahmen nach § 12 Suchtmittelgesetz

### Anzahl der Anzeigen

2023		204
2022		175
2021		195

# NATUR- UND LANDSCHAFTSSCHUTZ JAGD

## Naturschutzfachliche Gutachten, Stellungnahmen und Bescheide

2023		264
2022		338
2021		287

## Naturschutzförderungen

2023		198
2022		249
2021		140

## erlegtes Rotwild im Bezirk

2023		148
2022		130
2021		97

## erlegtes Rehwild im Bezirk

2023		6.226
2022		6.322
2021		5.798

Durch die Festlegung von Abschussplänen sorgt die Bezirkshauptmannschaft für die Aufrechterhaltung eines gesunden Wildbestandes und die Möglichkeit einer nachhaltigen Bewirtschaftung unserer Wälder.

# BÜRGERSERVICESTELLE & PERSONENSTANDSWESEN

## Reisedokumente (ausgestellte Reisepässe, Personalausweise, Notpässe)



## Lenkberechtigungen (ausgestellte Führerscheine)



## Übungs- und Ausbildungsfahrten (erteilte Bewilligungen)



## Führerscheinprüfungen (angetretene KandidatInnen)



## Staatsbürgerschaft (Ansuchen um Verleihung)



## Namensänderungen



## Waffendokumente (Waffenbesitzkarten, Waffenpässe, europäische Feuerwaffenpässe)

2023		392
2022		345
2021		268

## Waffenrechtliche Überprüfungen

2023		483
2022		424
2021		352

## Aufenthaltstitel (und aufenthaltsrechtliche Dokumentationen für Nichtösterreicher/innen)

2023		493
2022		418
2021		361

## Wegweisungen / Betretungsverbote

2023		43
2022		47
2021		26

## Vereinsmeldungen

2023		968
2022		930
2021		890

# VERKEHRSRECHT

## Führerscheinentziehungen

2023		239
2022		229
2021		180

## Anordnungen zur Nachschulung (bei Führerscheinentzügen)

2023		153
2022		153
2021		132

## Straßenpolizeiliche Verordnungen (Geschwindigkeitsbeschränkungen, Baustellenabsicherungen, straßenpolizeiliche Bewilligungen, etc.)

2023		621
2022		521
2021		255

## Verkehrsstrafdelikte (Anonymverfügungen, Strafverfügungen, Straferkenntnisse)

2023		5.943
2022		7.078
2021		6.420

## Service-Center CBE

Zur Verbesserung der grenzüberschreitenden Strafverfolgung von Verkehrsdelikten wurde 2011 vom Europäischen Parlament die sog. „CBE-Richtlinie“ verabschiedet (CBE = „Cross Border Enforcement“).

Seit 1. September 2017 werden diese Verfahren zentral für alle Oö. Bezirkshauptmannschaften bei der Bezirkshauptmannschaft Rohrbach durchgeführt.

## Anonymverfügungen (Infoletter)

2023		228.791
2022		221.296
2021		206.259

## Strafverfügungen

2023		66.508
2022		63.626
2021		66.631

## Straferkenntnisse

2023		218
2022		189
2021		126

## Vollstreckungsverfahren (außerhalb Österreich)

2023		4.900
2022		4.569
2021		3.750

## DER BEZIRK ROHRBACH

Bezirksfläche	<b>817,55 km<sup>2</sup></b>
davon Waldfläche	<b>324,54 km<sup>2</sup> (32.454 ha)</b>
Einwohner (Stichtag 1.1.2023)	<b>57.272</b>
Durchschnittliche Bevölkerungsdichte	<b>70,1 Einwohner/km<sup>2</sup></b>
Verwaltungsgliederung	<b>37 Gemeinden</b> <b>1 Stadtgemeinde</b> <b>15 Marktgemeinden</b> <b>21 Gemeinden</b>
Bezirksalten- und Pflegeheime	<b>Aigen-Schlägl</b> <b>Haslach a.d.M</b> <b>Kleinzell i.M.</b> <b>Lembach i.M.</b> <b>Rohrbach-Berg</b> <b>Ulrichsberg</b>



## DER BEZIRK ROHRBACH

Rotes Kreuz

**10 Ortsstellen**

**Aigen i.M.**

**Helfenberg**

**Hofkirchen i.M.**

**Lembach i.M.**

**Neufelden**

**Peilstein i.M.**

**Rohrbach**

**St. Martin i.M.**

**St. Veit i.M.**

**Ulrichsberg**

Gesundheitseinrichtungen

**Klinikum Rohrbach**

**Kokon - Reha für junge**

**Menschen**

# DER BEZIRK ROHRBACH

Polizei	<b>7 Polizeiinspektionen</b> <b>Helfenberg</b> <b>Lembach i.M.</b> <b>Neufelden</b> <b>Peilstein i.Mv.</b> <b>Rohrbach-Berg</b> <b>St. Martin i.M.</b> <b>Ulrichsberg</b>
Gerichtsbarkeit	<b>Bezirksgericht Rohrbach</b>
aktive Unternehmen	<b>3.619</b>

# DER SOZIALHILFEVERBAND ROHRBACH

## Leistungen des Sozialhilfeverbands Rohrbach

### Alten- und Pflegeheime

- ⇒ 534 Pflegeplätze in sechs Alten- und Pflegeheimen
- ⇒ Dauerpflege und Kurzzeitpflege
- ⇒ integrierte Tagespflege und Tagesbetreuung



### Mobile Soziale Dienste

- ⇒ Hauskrankenpflege
- ⇒ Fachsozialbetreuung „Altenarbeit“
- ⇒ Heimhilfe
- ⇒ AngehörigenEntlastungsDienst (AED)
- ⇒ Familienhilfe

### Sozialberatung

### Koordination für Pflege und Betreuung

### Community Nursing

**Der Sozialhilfeverband Rohrbach ist mit 598 Mitarbeiterinnen und Mitarbeitern einer der größten Arbeitgeber im Bezirk Rohrbach**



[www.bh-rohrbach.gv.at](http://www.bh-rohrbach.gv.at)